

Descubra Restinga Sêca em um roteiro
que conecta o passado e o presente!

A antiga Estação do Trem marca o início da urbanização da cidade e abre caminho para conhecer a arte de Iberê Camargo, a fé da Igreja Matriz Sagrado Coração de Jesus e a vida cultural pulsante na Casa de Cultura Iberê Camargo – Prédio Dr. Miguel De Patta, que guarda memórias e inspira novas expressões artísticas.

No presente, o visitante saboreia a cerveja artesanal, o azeite de oliva produzido no Recanto Maestro, sabor autêntico de nossa terra, e conhece os produtos da agricultura familiar, finalizando o passeio com um mergulho nas águas termais salgadas, únicas no Brasil. Tudo isso com o acolhimento típico do povo restinguense – uma viagem entre memórias, sabores e histórias que ficam no coração.



Geoparque
Quarta Colônia



Quarta
Colônia
RIO GRANDE DO SUL

Mais informações



55 9 9972-1887
51 9 9341-7441





ESTAÇÃO FÉRREA

A sede urbana tem origem na construção da ferrovia Uruguaiana-Porto Alegre, em 1899, por ordem do então Imperador Costa Pereira.



PRÉDIO DR. MIGUEL DE PATA

Construído na década de 20 e Restaurado entre 2022 e 2024, abriga a Casa de Cultura Iberê Camargo, filho ilustre desta terra.



CERVEJA ARTESANAL

Arriba, abajo, al centro y a dentro! Deguste uma das bebidas mais populares do mundo que tem o sabor restinguense.

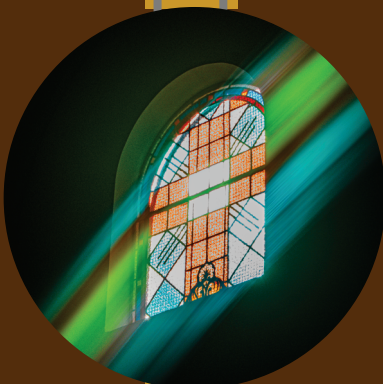

IGREJA MATRIZ

Seus vitrais exalam uma beleza única, num dos maiores marcos do catolicismo.



ARTESANATO

A beleza de Restinga Sêca pelo talento das mãos das artesãs.



DA ROTA DAS OLIVAS

O azeite internacionalmente premiado que está caindo no gosto de todos que o provam!



APRESENTAÇÕES ARTÍSTICAS

A herança da miscigenação moldou nossa cultura, tornando-a parte da identidade do restinguense.



PRODUTOS COLONIAIS

O sabor restinguense vem direto das agroindústrias para a sua mesa.



ÁGUAS TERMAIS

Hospede-se no único parque de águas termais com propriedades medicinais e naturalmente salgadas do Brasil!